



# Factsheet Ontwikkeling wachttijden ziekenhuizen januari 2022 t/m maart 2026

De toegankelijkheid van de zorg staat de laatste jaren sterk onder druk. Het reduceren van de wachttijden is bij alle zorgverzekeraars een speerpunt in het zorginkoopbeleid medisch specialistische zorg (MSZ) voor 2027.

Om de huidige wachttijden bij de individuele ziekenhuizen en zelfstandige behandelcentra inzichtelijk te maken en waar de wachttijd van het betreffende polikliniekbezoek, de behandeling of het diagnostisch onderzoek korter is, heeft Kompas in Zorg voor haar gebruikers een speciaal “Dashboard Wachttijden Medisch Specialistische Zorg” ontwikkeld.

In het dashboard is in een landkaart met een kleur per locatie aangegeven of de wachttijd voor het geselecteerde polikliniekbezoek, de behandeling of het diagnostisch onderzoek relatief kort of lang is. Zo is zichtbaar dat in de regio Noord-Oost Nederland de wachttijden voor de polikliniek neurologie relatief lang zijn. Met een druk op de knop “Waar is de wachttijd korter” is direct inzichtelijk welke andere zorgaanbieders en locaties in de directe omgeving een kortere wachttijd hebben. Ook kan per plaats of zorgaanbieder worden gezocht naar de wachttijden voor een specifieke polikliniek, behandeling of diagnostisch onderzoek.

Dashboard Wachttijden Medisch Specialistische Zorg

Selecteer type en behandeling ⓘ  
Selecteer type  
Polikliniek  
Selecteer specialisme en behandeling  
Neurologie (Algemeen)

Zoek op plaats  
Selecteer plaats  
Selecteer een plaats  
Zoek wachttijden

Zoek op zorginstelling  
Selecteer zorginstelling  
Nij Smellinghe (Drachten)  
Zoek wachttijden

Wachttijden Polikliniek - Neurologie (Algemeen)

Nij Smellinghe  
Ziekenhuis - Drachten  
Wachttijd in weken: 25,7  
Waar is de wachttijd korter?

Waar is de wachttijd korter?

Nij Smellinghe  
Locatie Heerenveen  
Kortere wachttijden Neurologie (Algemeen)

Locatie	afstand (km)	Wachttijd in weken	Wachttijd in uren	Actie
Ziekenhuis Tongeren/ziekenhuis MG, locatie Heerenveen	261 km	11,2	144	+
Streeklings Ziekenhuis, locatie Deelen	217 km	5,9	207	+
Wieland Ziekenhuis, locatie Groningen/ziekenhuis MG, locatie Heerenveen	203 km	5,9	207	+
Antonia Ziekenhuis, locatie Engelenburg, locatie Drenthe	123 km	11,9	147	+
Umsite Ziekenhuis, locatie Groningen/ziekenhuis MG, locatie Heerenveen	113 km	10,7	138	+
Ziekenhuis Tongeren/ziekenhuis MG, locatie Zaanen	109 km	11,4	142	+
Antonia Ziekenhuis, locatie Engelenburg, locatie Drenthe	89 km	11,9	147	+
Ziekenhuis, locatie Baflo	193 km	8,4	111	+
Ziekenhuis, locatie Drenthe	81 km	8,4	111	+
Ziekenhuis, locatie Eppan	91 km	8,4	111	+
Ziekenhuis, locatie Heerenveen	102 km	12,8	128	+
Wieland Ziekenhuis, locatie Appenzel	102 km	9,9	207	+
Wieland Ziekenhuis, locatie Eppan	113 km	5,9	207	+

De wachttijden in de ziekenhuizen namen door de coronapandemie tussen 2020 en 2022 sterk toe. Voor het verkrijgen van inzicht of er uiteindelijk een inhaalslag heeft plaatsgevonden ten opzichte van de relatief lange wachttijden hebben Kompas in Zorg en BS Health Consultancy deze factsheet opgesteld. In deze factsheet wordt ingegaan op de huidige wachttijden van de Nederlandse ziekenhuizen en de ontwikkeling in de jaren 2022, 2023, 2024, 2025 en de eerste drie maanden van 2026 op het gebied van polikliniekbezoeken, behandelingen en diagnostiek.

De Treeknorm, ofwel de maximaal aanvaardbare wachttijd, voor een polikliniekbezoek is 4 weken, voor een klinische behandeling 7 weken, voor een poliklinische behandeling 6 weken en voor de diagnostiek is de Treeknorm 4 weken. Uit de analyse van de wachttijden blijkt dat de gemiddelde wachttijden in de Nederlandse ziekenhuizen de Treeknormen van polikliniek en behandeling veelal overschrijden. Voor de diagnostiek geldt dit voor een deel van de onderzoeken, met name ten aanzien van slaaponderzoek, colonscopie en gastroscopie. De wachttijden van de laatste twee genoemde onderzoeken zijn per eind maart 2026 ten opzichte van eind maart 2025 wel gedaald met 20% en respectievelijk 13%.

Ten aanzien van de wachttijden van polikliniekbezoeken is het niet gelukt om de wachttijden de afgelopen jaren te laten dalen. In tegendeel, de gemiddelde wachttijden voor o.a. neurologie, gynaecologie, oogheelkunde, interne geneeskunde en kindergeneeskunde zijn sterk gestegen, met meer dan 50% ten opzichte van januari 2022. Wel is de gemiddelde wachttijd voor de polikliniek oogheelkunde en longziekten eind maart 2026 afgenomen ten opzichte van een jaar eerder (eind maart 2025).

De gemiddelde wachttijden van de 9 weergegeven veel uitgevoerde behandelingen liggen weliswaar boven de Treeknorm, maar laten wel veelal een dalende trend zien ten opzichte van januari 2022. Zo zijn de gemiddelde wachttijden van o.a. galblaasverwijdering, operatieve behandeling liesbreuk en plaatsen van trommelvlies-buisjes met meer dan 25% gedaald ten opzichte van januari 2022. Deze dalende trend is het afgelopen jaar echter niet meer zichtbaar. De gemiddelde wachttijd eind maart 2026, van 5 van de 9 weergegeven behandelingen, is licht toegenomen ten opzichte van eind maart 2025.

### Gemiddelde wachttijd polikliniek per specialisme per maand in de periode januari 2022 t/m maart 2026

Gebaseerd op alle locaties van de ziekenhuizen in Nederland

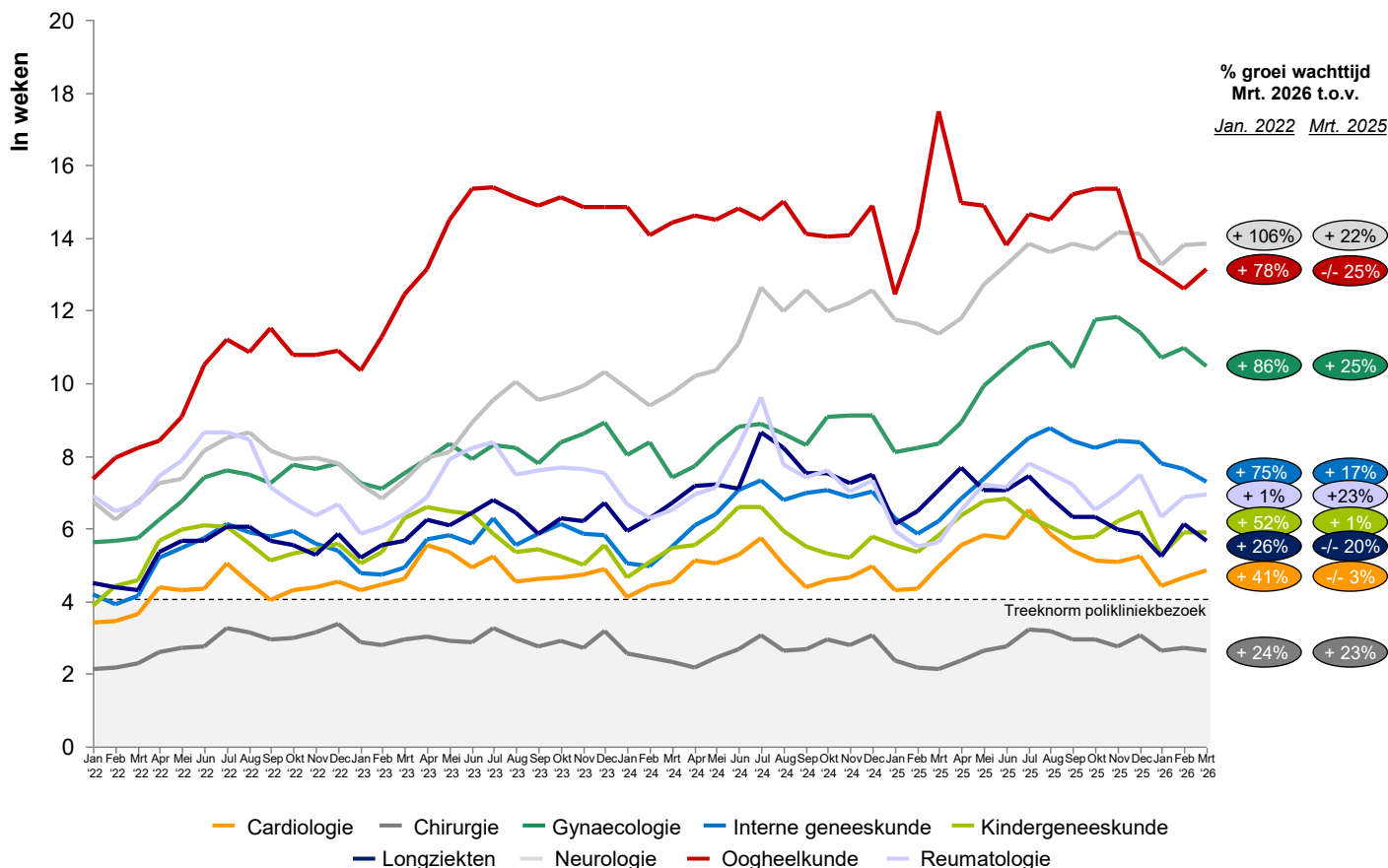

## Gemiddelde wachttijd diverse behandelingen per maand in de periode januari 2022 t/m maart 2026

Gebaseerd op alle locaties van de ziekenhuizen in Nederland

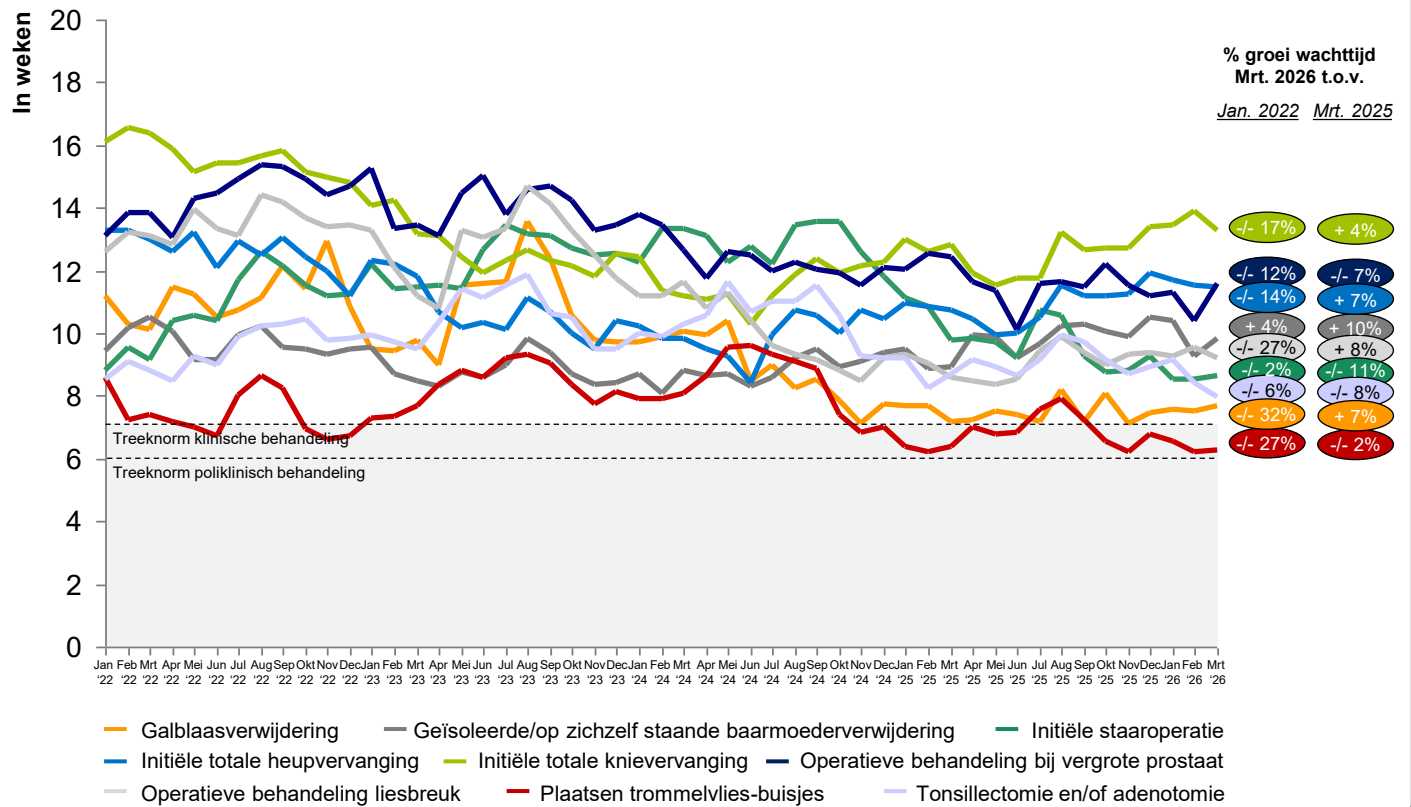

## Gemiddelde wachttijd diagnostiek per maand in de periode januari 2022 t/m maart 2026

Gebaseerd op alle locaties van de ziekenhuizen in Nederland

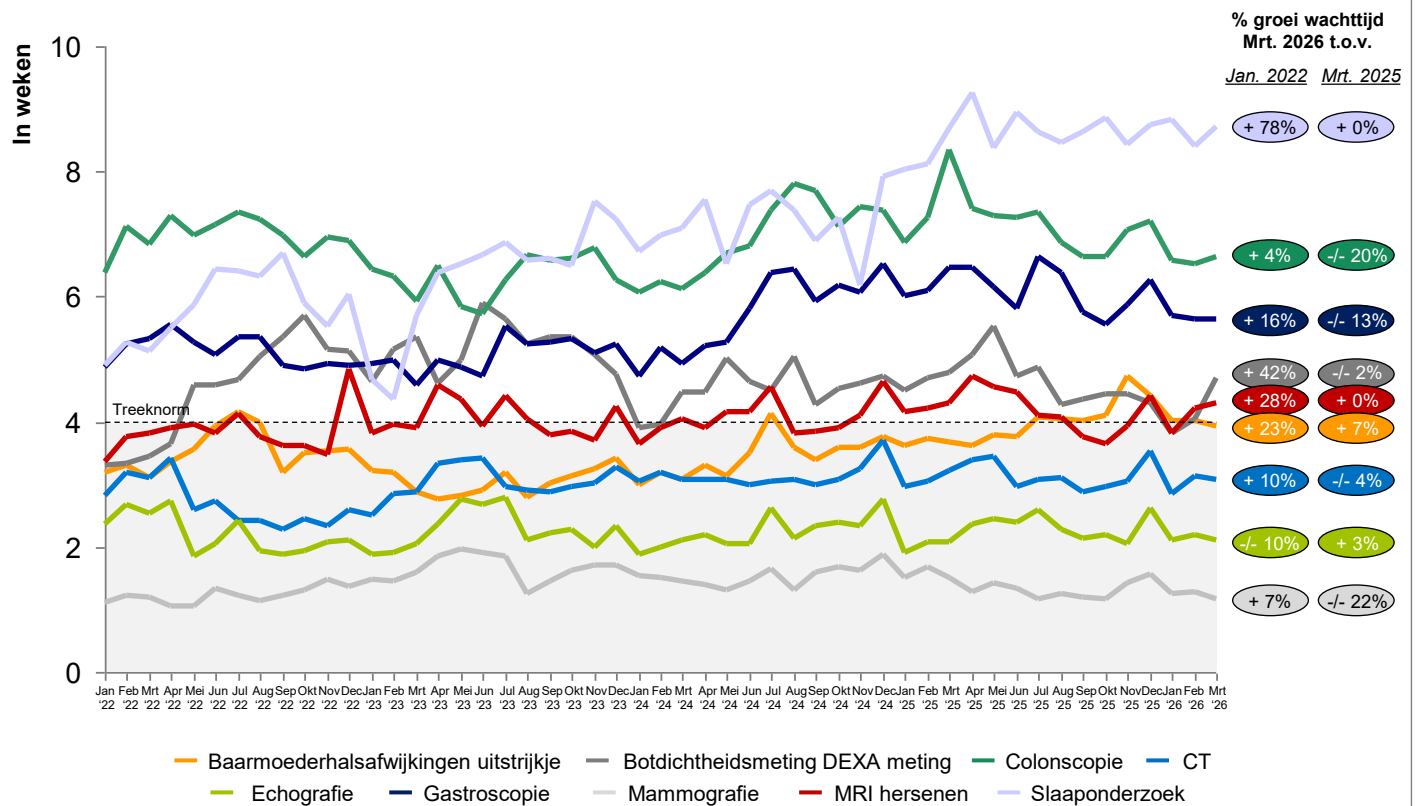

Bron: websites individuele ziekenhuizen; Zorgkaart Nederland/Nederlandse Zorgautoriteit; analyse Kompas in Zorg en BS Health Consultancy

**Kompas in Zorg & BS Health Consultancy**  
 Jaap Bijzerweg 19  
 3446 CR Woerden  
 Telnr.: 0297-26 14 00  
 e-mail: info@kompasinzorg.nl  
 www.kompasinzorg.nl

Woerden, april 2026

Disclaimer: Ondanks de zorgvuldigheid die bij het opstellen van deze publicatie is betracht, kunnen Kompas in Zorg & BS Health Consultancy geen garanties geven over de juistheid en volledigheid. Kompas in Zorg en BS Health Consultancy aanvaarden terzake geen enkele aansprakelijkheid.