



Factsheet

Algemene kwaliteitsindicatoren ziekenhuizen 2023

Indicatoren die iets zeggen over de algemene kwaliteit van een ziekenhuis zijn: het percentage patiënten dat een gerealiseerde verpleegduur had die minimaal 50% hoger ligt dan verwacht en de ratio werkelijk versus verwacht aantal heropnamen. Dit zijn indicatoren waar bijvoorbeeld de Inspectie Gezondheidszorg en Jeugd (IGJ) ook naar kijkt.

Kompas in Zorg en BS Health Consultancy gaan in deze factsheet in op de scores over 2023 per ziekenhuis van deze twee indicatoren en de ontwikkeling ten opzichte van 2022*. In de figuren liggen de ziekenhuizen waarbij de ratio is verbeterd over 2023 ten opzichte van 2022 in het witte vlak boven de diagonaal. Een uitgebreide analyse van de algemene kwaliteitsgegevens per ziekenhuis is voor abonnees te raadplegen via de webbased informatie- en analysetool Kompas in Zorg.

Score indicator Heropnamenratio per ziekenhuis in 2023 en 2022

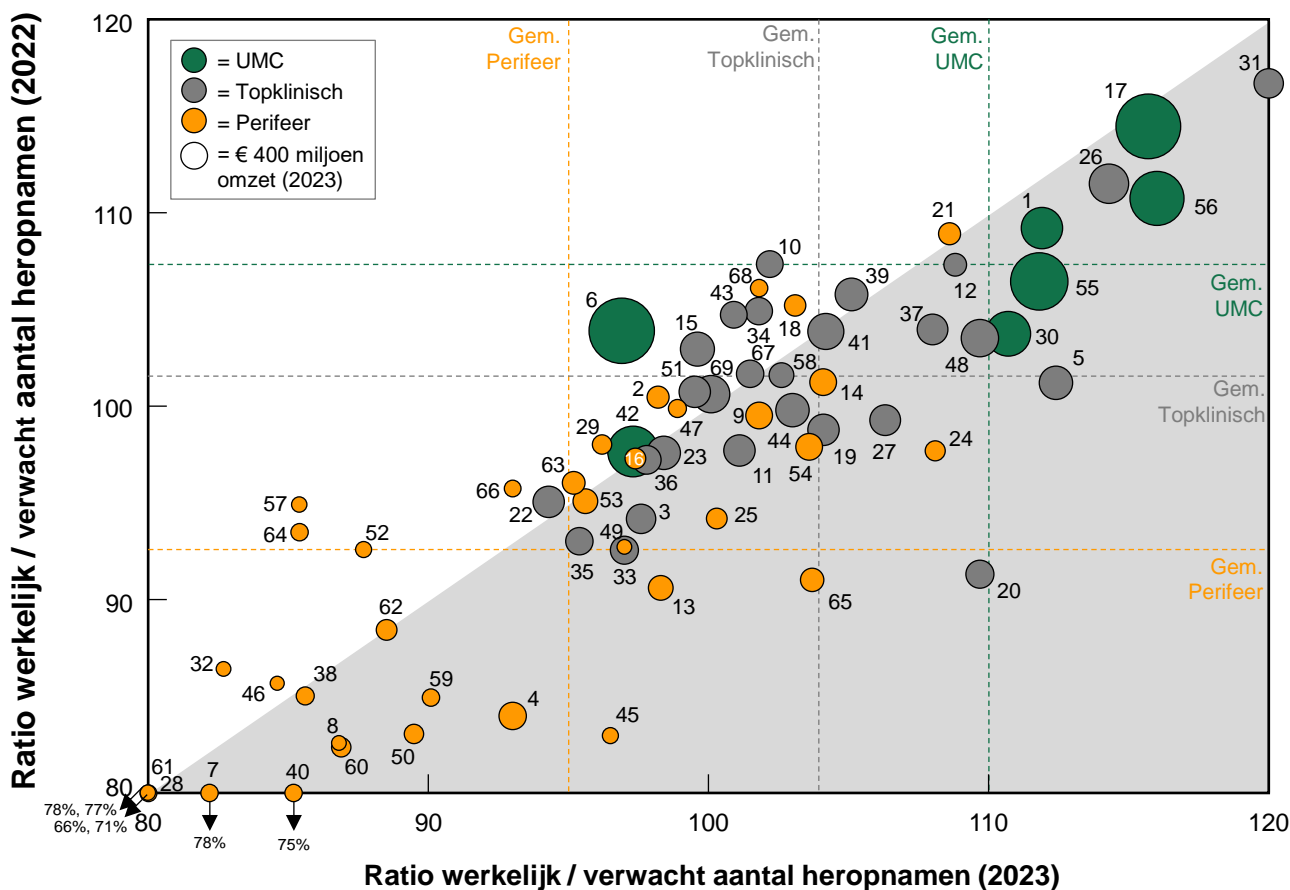

- 1 Academisch Ziekenhuis Maastricht
- 2 Admiraal De Ruyter Ziekenhuis
- 3 Albert Schweitzer Ziekenhuis
- 4 Alrijne Zorggroep
- 5 Amphia Ziekenhuis
- 6 Amsterdam UMC
- 7 Antonius Ziekenhuis Sneek
- 8 BovenIJ Ziekenhuis
- 9 Bravis Ziekenhuis
- 10 Canisius-Wilhelmina Ziekenhuis
- 11 Catharina Ziekenhuis
- 12 Deventer Ziekenhuis
- 13 Diakonessenhuis
- 14 Dijklander Ziekenhuis
- 15 Elisabeth - TweeSteden Ziekenhuis
- 16 Elkerliek Ziekenhuis
- 17 Erasmus Medisch Centrum
- 18 Flevoziekenhuis

- 19 Franciscus Gasthuis & Vlietland
- 20 Gelre Ziekenhuizen
- 21 Groene Hart Ziekenhuis
- 22 Haaglanden Medisch Centrum
- 23 HagaZiekenhuis
- 24 IJsselland Ziekenhuis
- 25 Ikazia Ziekenhuis
- 26 Isala
- 27 Jeroen Bosch Ziekenhuis
- 28 Lange Land Ziekenhuis (HagaZiekenhuis)
- 29 Laurentius Ziekenhuis
- 30 Leids Universitair Medisch Centrum
- 31 Maasstad ziekenhuis
- 32 Maasziekenhuis Pantein
- 33 Martini Ziekenhuis
- 34 Máxima Medisch Centrum
- 35 Meander Medisch Centrum

- 36 Medisch Centrum Leeuwarden
- 37 Medisch Spectrum Twente
- 38 Nij Smellinghe
- 39 Noordwest Ziekenhuisgroep
- 40 Ommelandse Ziekenhuis Groningen
- 41 Onze Lieve Vrouwe Gasthuis
- 42 Radboud Universitair Medisch Centrum
- 43 Reinier de Graaf Groep
- 44 Rijnstate
- 45 Rivas Beatrixziekenhuis
- 46 Saxenburgh Medisch Centrum
- 47 Sint Anna Ziekenhuis
- 48 Sint Antonius Ziekenhuis
- 49 Sint Jans Gasthuis
- 50 Slingeland Ziekenhuis
- 51 Spaarne Gasthuis
- 52 Streekziekenhuis Koningin Beatrix

- 53 Tergooi MC
- 54 Treant
- 55 Universitair Medisch Centrum Groningen
- 56 Universitair Medisch Centrum Utrecht
- 57 Van Weel-Bethesda Ziekenhuis
- 58 VieCuri Medisch Centrum
- 59 Wilhelmina Ziekenhuis Assen
- 60 Zaans Medisch Centrum
- 61 Ziekenhuis Amstelland
- 62 Ziekenhuis Bernhoven
- 63 Ziekenhuis Gelderse Vallei
- 64 Ziekenhuis Rivierenland
- 65 Ziekenhuis Sint Jansdal
- 66 Ziekenhuis Tjongerschans
- 67 Ziekenhuisgroep Twente
- 68 ZorgSaam Ziekenhuis
- 69 Zuyderland

* De bron van deze indicatoren is de Nederlandse Vereniging van Ziekenhuizen

Ondanks dat bij de berekening van de verwachte opnameduur rekening wordt gehouden met de leeftijd van de patiënt, de hoofddiagnose en een eventuele hoofdverrichting die de patiënt heeft ondergaan en bij het heropnamenmodel ook gecorrigeerd is op factoren die de kans op een heropname kunnen beïnvloeden, is in de figuren zichtbaar dat de scores op deze indicatoren relatief hoger zijn voor de UMC's. Voor de perifere ziekenhuizen zijn de scores over het algemeen lager. De topklinische ziekenhuizen scoren gemiddeld. Om deze reden is het van belang om de score van een ziekenhuis vooral af te zetten ten opzichte van het gemiddelde in zijn peergroup (UMC, topklinisch of perifeer) om een duiding aan deze score te kunnen geven.

Bij alle subcategorieën (UMC, topklinisch en perifeer) is de gemiddelde score van de indicator Heropnamenratio (waarbij het werkelijke aantal heropnamen wordt gedeeld door het verwachte aantal heropnamen) gestegen. De gemiddelde Heropnamenratio onder alle Nederlandse ziekenhuizen is gestegen van 99 in 2022 naar 101 in 2023. Bij de indicator Onverwacht Lange Opnameduur geldt dat het gemiddelde percentage onder alle Nederlandse ziekenhuizen is gedaald van 15,8% in 2022 naar 15,5% in 2023. De gemiddelde ratio van deze indicator is gedaald bij de perifere en topklinische ziekenhuizen. Bij de UMC's is het ongeveer gelijk gebleven.

Score indicator Onverwacht Lange Opnameduur per ziekenhuis in 2023 en 2022

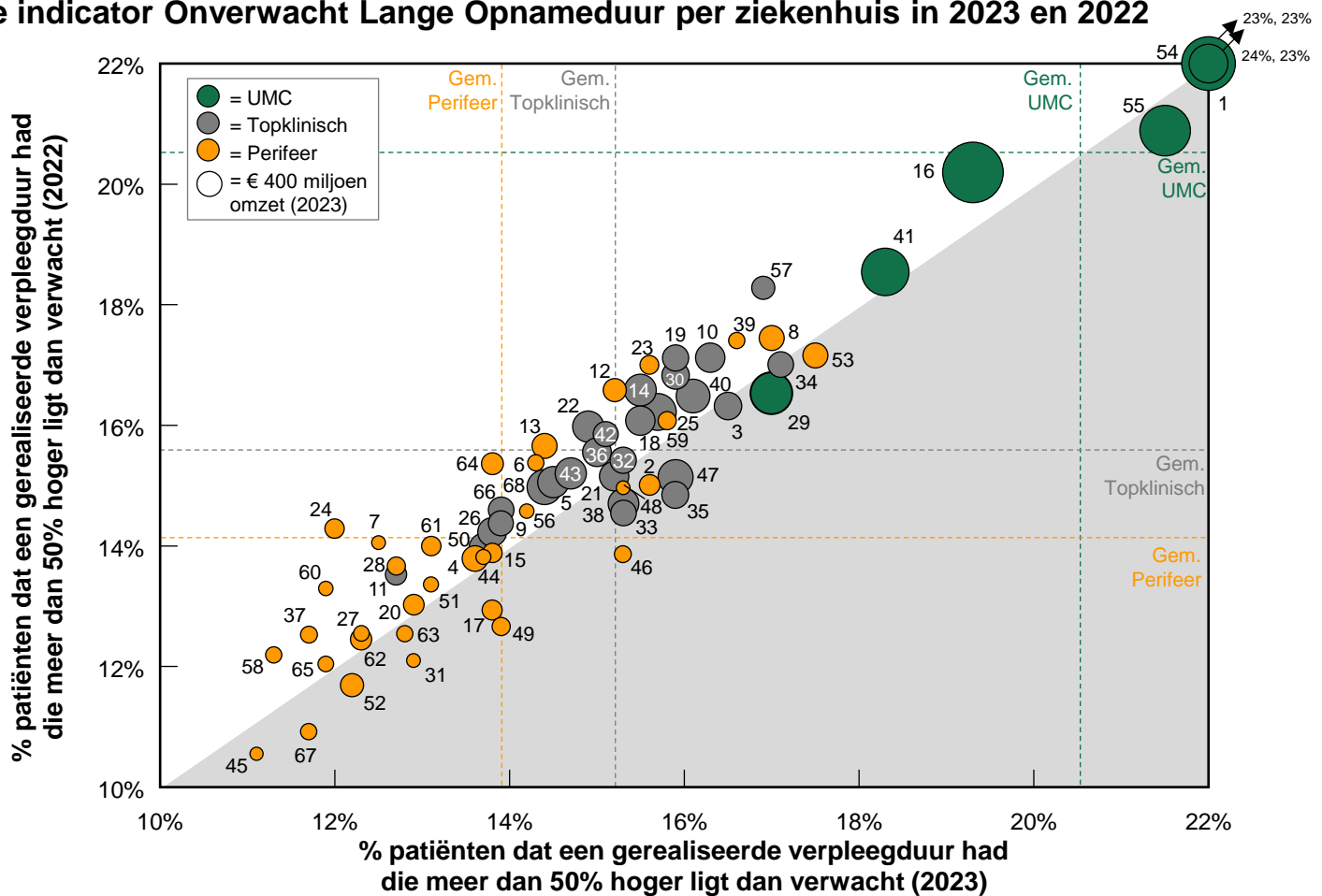

- | | | | |
|--------------------------------------|---|---|---|
| 1 Academisch Ziekenhuis Maastricht | 18 Franciscus Gasthuis & Vlietland | 35 Medisch Centrum Leeuwarden | 52 Tergooi MC |
| 2 Admiraal De Ruyter Ziekenhuis | 19 Gelre Ziekenhuizen | 36 Medisch Spectrum Twente | 53 Treant |
| 3 Albert Schweitzer Ziekenhuis | 20 Groene Hart Ziekenhuis | 37 Nij Smellinghe | 54 Universitair Medisch Centrum Groningen |
| 4 Alrijne Zorggroep | 21 Haaglanden Medisch Centrum | 38 Noordwest Ziekenhuisgroep | 55 Universitair Medisch Centrum Utrecht |
| 5 Amphia Ziekenhuis | 22 HagaZiekenhuis | 39 Ommelander Ziekenhuis Groningen | 56 Van Weel-Bethesda Ziekenhuis |
| 6 Antonius Ziekenhuis Sneek | 23 IJsselland Ziekenhuis | 40 Onze Lieve Vrouwe Gasthuis | 57 VieCuri Medisch Centrum |
| 7 BovenIJ Ziekenhuis | 24 Ikazia Ziekenhuis | 41 Radboud Universitair Medisch Centrum | 58 Wilhelmina Ziekenhuis Assen |
| 8 Bravis Ziekenhuis | 25 Isala | 42 Reinier de Graaf Groep | 59 Zaans Medisch Centrum |
| 9 Canisius-Wilhelmina Ziekenhuis | 26 Jeroen Bosch Ziekenhuis | 43 Rijnstate | 60 Ziekenhuis Amstelland |
| 10 Catharina Ziekenhuis | 27 Lange Land Ziekenhuis (HagaZiekenhuis) | 44 Rivas Beatrixziekenhuis | 61 Ziekenhuis Bernhoven |
| 11 Deventer Ziekenhuis | 28 Laurentius Ziekenhuis | 45 Saxenburgh Medisch Centrum | 62 Ziekenhuis Gelderse Vallei |
| 12 Diakonessenhuis | 29 Leids Universitair Medisch Centrum | 46 Sint Anna Ziekenhuis | 63 Ziekenhuis Rivierenland |
| 13 Dijklander Ziekenhuis | 30 Maasstad ziekenhuis | 47 Sint Antonius Ziekenhuis | 64 Ziekenhuis Sint Jansdal |
| 14 Elisabeth - TweeSteden Ziekenhuis | 31 Maasziekenhuis Pantein | 48 Sint Jans Gasthuis | 65 Ziekenhuis Tjongerschans |
| 15 Elkerliek Ziekenhuis | 32 Martini Ziekenhuis | 49 Slingeland Ziekenhuis | 66 Ziekenhuisgroep Twente |
| 16 Erasmus Medisch Centrum | 33 Máxima Medisch Centrum | 50 Spaarne Gasthuis | 67 ZorgSaam Ziekenhuis |
| 17 Flevoziekenhuis | 34 Meander Medisch Centrum | 51 Streekiekenhuis Koningin Beatrix | 68 Zuyderland |

Kompas in Zorg & BS Health Consultancy
 Jaap Bijzerweg 19
 3446 CR Woerden
 0297-26 14 00
 e-mail: info@kompasinzorg.nl
 www.kompasinzorg.nl

Vinkeveen, september 2024